ПОСМОТРИТЕ НА ИГРУ ПО-НОВОМУ
ИГРАЙТЕ В ОДИНОЧКУ ИЛИ В КОМПАНИИ

Wii U™

Nintendo

В ПРОДАЖЕ С 21 ДЕКАБРЯ 2012 г.

Wii U является торговой маркой компании Nintendo © 2012 Nintendo

Wii U
21 декабря 2012 г.
Новая домашняя консоль Wii U от компании Nintendo поступает в продажу в России.
НАЧИНАЕТСЯ НОВАЯ ЭРА ВИДЕОИГР И ДОМАШНИХ РАЗВЛЕЧЕНИЙ…
Доступные цвета:

Wii U – НОВАЯ ДОМАШНЯЯ КОНСОЛЬ,

КОТОРАЯ ИЗМЕНИТ ВАШЕ ПРЕДСТАВЛЕНИЕ О ВИДЕОИГРАХ И ПО-НОВОМУ ОПРЕДЕЛИТ ДИНАМИЧНОСТЬ ИГРЫ МЕЖДУ ВАМИ И ДРУГИМИ ИГРОКАМИ.

- **Эта мощная консоль предлагает графику высокого разрешения и геймплей*,** который еще никогда не был более разнообразным.

- **Wii U оснащена инновационным контроллером Wii U GamePad со встроенным сенсорным дисплеем .** Wii U GamePad стирает грань между играми, игроками и телевизором, открывая второе окно в мир видеоигр.

- **Со старта продажи консоль Wii U будет доступна в трех разных комплектациях,** что даст игрокам возможность собственного выбора Wii U.

* геймплей = игровой процесс

Запуск Wii U сопровождается самой богатой линейкой игр для игровой консоли в истории компании Nintendo.

СРЕДИ 40 ИГР, ВЫПУСКАЕМЫХ ОДНОВРЕМЕННО С КОНСОЛЬЮ*, КАЖДЫЙ ИГРОК СМОЖЕТ НАЙТИ ИГРУ НА СВОЙ ВКУС.

Предлагаемые наименования включают в себя игры известных разработчиков – среди них: **FIFA 13** (Electronic Arts), **Call of Duty®: Black Ops II** (Activision), **ZombiU™** и **Assassin's Creed® III** (Ubisoft), **RAYMAN® LEGENDS**, а также такие игры, разработанные компанией Nintendo, как: **Nintendo Land** и **New Super Mario Bros.U.**

*Речь идет о периоде с 21 декабря 2012 г. по 31 марта 2013 г.

ОТКРОЙТЕ ДЛЯ СЕБЯ НОВЫЕ ВОЗМОЖНОСТИ ИГРЫ И РАЗВЛЕЧЕНИЙ

Новая домашняя консоль

Новый контроллер: Wii U GamePad

и асимметричный игровой процесс в высоком разрешении

- **Инновационный контроллер Wii U GamePad обладает сенсорным дисплеем 15,7 см** (6,2 дюйма), который кардинально меняет ваше представление об игровом процессе, навигации в Интернете и дает возможность общения и обмена контентом.
- **Wii U можно использовать каждый день** благодаря широкому выбору игр, развлечений и возможности обмениваться информацией в социальных сетях.

ПОСМОТРИТЕ НА ИГРУ ПО-ДРУГОМУ
ИГРАЙТЕ В ОДИНОЧКУ ИЛИ В КОМПАНИИ

Играйте прямо на дисплее Wii U GamePad

5 игроков могут играть вместе:
до 4 пультов Wii Plus
1 Wii U GamePad

используйте Wii U GamePad в вертикальном положении

используйте Wii U GamePad в качестве второго дисплея

используйте стилус на сенсорном дисплее Wii U GamePad

ОТКРОЙТЕ ДЛЯ СЕБЯ НОВЫЕ ВОЗМОЖНОСТИ ИГРЫ В КОМАНДЕ...

Wii U

...ИЛИ ИСПЫТАЙТЕ ЭФФЕКТ РЕАЛЬНОГО

ПРИСУТСТВИЯ В ОДИНОЧНЫХ ИГРАХ

ОБОГАТИТЕ СВОЙ ОПЫТ БЛАГОДАРЯ НОВЫМ ФУНКЦИОНАЛЬНЫМ ВОЗМОЖНОСТЯМ

Miiverse

Miiverse - новая социальная сеть, которая помогает игрокам со всего мира обмениваться впечатлениями, обсуждать игры и узнавать новое.

Miiverse помогает находить игроков с общими интересами. У каждой программы Wii U есть свое отдельное сообщество, где можно поделиться идеями с единомышленниками или узнать мнения об играх, которые вас интересуют.

ТВ пульт:

Благодаря инфракрасному сигналу Wii U GamePad может быть использован в качестве пульта для вашего телевизора.

Коммуникация ближнего поля (NFC):

Wii U GamePad может поддерживать беспроводную связь с оборудованием, расположенным поблизости, что открывает широкие возможности для игр и развлечений.

Интернет-браузер

Wii U включает в себя браузер, позволяющий пользователям, имеющим беспроводное соединение, выполнять поиск в Интернете, не вставая с удобного дивана.

Совместимость с Wii

Помимо возможности играть в большинство игр Wii, которые у вас уже есть, вы можете также использовать большую часть дополнительных аксессуаров Wii, таких как Wii Balance Board и пульты Wii Plus.

Nintendo eShop

Получите новые программы, созданные специально для Wii U, просматривайте видео и узнавайте о готовящихся к выпуску продуктах с помощью Nintendo eShop.

- **Видео чат:**
  Благодаря встроенной камере пользователи могут общаться в реальном времени с другими обладателями Wii U.

ХАРАКТЕРИСТИКИ ДОМАШНЕЙ КОНСОЛИ

- **Память**

  Память консоли из комплекта Premium Pack составляет 32 Гб, а из комплекта Basic Pack – 8 Гб. Также поддерживаются карты памяти SD и внешние запоминающие устройства USB.

- **Карта SD**

  Поддеживаются карты памяти SD объёмом до 2 Гб и карты SDHC до 32 Гб.

- **Поддерживаемые носители**
  Оптические диски Wii U и Wii. На оптических дисках Wii U может храниться до 25 Гб информации.

- **Сеть**
  Wii U можно подключать к Интернету с помощью беспроводного подключения (IEEE 802.11b/g/n). У консоли есть четыре USB-порта 2.0 для сетевых адаптеров Wii и одно проводное соединение для подключения к Интернету.

- **Совместимость с Wii**
  Большая часть игр и аксессуаров для Wii совместимы с Wii U.

Примечание: игры и аксессуары для Nintendo GameCube не совместимы с Wii U.

- **Видеовыход**
  Поддерживается разрешение 1080p, 1080i, 720p,480p и 480i. Совместимые кабели: HDMI™, компонентный видеокабель Wii, Wii RGB и Wii AV.

- **Аудиовыход**
  Используется шестиканальный выход PCM через HDMI или аналоговый выход через порт AV Multi Out.

- **Внешние устройства:**
  К консоли Wii U можно подключать два контроллера Wii U GamePad, до четырёх пультов Wii Plus или контроллер Wii U Pro, а также аксессуары Wii, такие как Nunchuk и Wii Balance Board.

Управление движением
Встроенный акселерометр и
Камера
владельцами консоли Wii U.
Wii U GamePad входит в комплект консоли.
Левый и правый мини-джойстики
но и нажимать на них, что позволяет использовать их в качестве кнопок.
Сенсорный дисплей 15,7 см
левый диманик
Метка (NFC)
Микрофон
Кнопка HOME
Кнопка TV CONTROL
Открывает приложение

ТРИ ОСНОВНЫЕ ПРИЧИНЫ, ЧТОБЫ ВЫБРАТЬ Wii U

1

Новая домашняя консоль от Nintendo **изменит ваше представление об играх и по-новому определит динамичность игры.**
Откройте для себя и своих друзей новую эру видеоигр и развлечений благодаря уникальным возможностям Wii U GamePad.

2

Со старта продажи консоль Wii U будет доступна в **двух разных комплектациях,** что даст игрокам возможность собственного выбора Wii U.

3

Прямо со старта продаж доступна самая богатая линейка игр в истории Nintendo!
Среди 40 игр, выпускаемых одновременно с консолью, любой игрок сможет найти игру на свой вкус.

*Речь идет о периоде с 21 декабря 2012 г. по 31 марта 2013 г.

ЧТО ВХОДИТ В КОМПЛЕКТ PREMIUM PACK NINTENDO LAND

Консоль Wii U™

Игра Nintendo Land

Консоль Wii U™

32 Гб

внутренняя память*

Сенсорная планка

Блок питания Wii U GamePad

Блок питания Wii U

Кабель HDMI™ 1.5m

Подставка для подзарядки Wii U GamePad

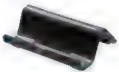

Подставка для Wii U GamePad

Подставка консоли Wii U

ЧТО ВХОДИТ В КОМПЛЕКТ BASIC PACK

Консоль Wii U™

8 Гб

внутренняя память*

Консоль Wii U™

Блок питания Wii U GamePad

Блок питания Wii U

Wii U™ GamePad

Кабель HDM™ 1.5m

КОМПЛЕКТЫ

Консоль	8 Гб	32 Гб
Wii U GamePad	Белый цвет	Чёрный цвет
Блок питания Wii U	✓	✓
Блок питания Wii U GamePad	✓	✓
Кабель HDMI	✓	✓
Сенсорная планка		✓
Подставка для подзарядки Wii U GamePad		✓
Подставка для Wii U GamePad		✓
Подставка консоли Wii U		✓
Игра Nintendo Land		✓

NINTENDO LAND

Откройте для себя более 12 аттракционов на Wii U

Nintendo Land – это виртуальный парк с 12 разными весёлыми и захватывающими аттракционами, которые оформлены в стиле Nintendo.

Каждый аттракцион предлагает исключительный и единственный в своём роде игровой процесс, который становится реальностью благодаря контроллеру GamePad консоли Wii U. Аттракционы предлагают разные уровни сложности и обещают много часов интересной игры, которая принесёт удовольствие как начинающим, так и опытным игрокам.

Играйте в одиночку или в команде до пяти игроков. Виды развлечений и игровые режимы меняются в зависимости от аттракциона.

Разработчик: Nintendo
В продаже: с 21 декабря
Количество игроков:
от 1 до 5
Жанр: Вечеринка, Экшен

© 2012 Nintendo

NINTENDO LAND

ОТКРОЙТЕ ДЛЯ СЕБЯ, В ЧАСТНОСТИ:

Я ТЕБЯ ВИЖУ, А ТЫ… ТЫ МЕНЯ НЕТ!

На дисплее Wii U GamePad вы можете видеть то, что не видят другие игроки. С контроллером Wii U GamePad в руках вы можете играть за призрака-невидимку, которого другие игроки (с пультами Wii) не видят на экране телевизора. Догоните их, прежде чем они поймают вас.

Я МОГУ ИСПОЛЬЗОВАТЬ ПРИЕМЫ, КОТОРЫЕ РАНЕЕ БЫЛИ НЕВОЗМОЖНЫ!

Победите целую армию ниндзя, вооружившись Wii U GamePad. Прицельтесь и сделайте залп сюрикенами, лишь проведя пальцем по сенсорному дисплею контроллера. Только Мастера ниндзя отваживаются принять вызов… А вам хватит духу?

NEW SUPER MARIOS BROS. U

Платформер в стиле Марио на Wii U.

Я могу тебе помочь… а могу и не помогать!

Играйте за своего Mii и наслаждайтесь геймплеем, возможным только на Wii U, в этом новом приключении Марио!

Создавайте блоки мановением руки, чтобы помогать или… препятствовать другим игрокам победить в игре. Просто касайтесь пальцами или стилусом сенсорного дисплея вашего Wii U GamePad! Если вы играете не в одиночку, решите для себя, будете ли вы помогать сопернику или… выступать против него.

Wii U GamePad может использоваться для игры в индивидуальном режиме без использования телевизора.

Разнообразьте впечатления, меняя режим игры: «Спринт» – до 5 игроков могут попробовать свои силы в специальных забегах по трем уровням. Режим «Испытания» – дойдите до конца как можно быстрее, соберите все монетки на уровне и, в зависимости от результатов, вы получите бронзовую, серебряную или золотую медаль.

Разработчик: Nintendo
Продажа: с 21 декабря
Количество игроков: от 1 до 5
Жанр: платформер

© 2012 Nintendo

ZombiU™

Как долго продержитесь вы?

Я вижу то, что не видел раньше!

2012 год, распространяется чума и покрывало смерти окутывает Лондон. Как долго вы сможете прожить в окружении «инфицированных»?

Эта игра на выживание раскрывает все возможности каждого игрока. Используйте Wii U GamePad и не теряйте ни секунды. Ведь возможно у вас не будет второго шанса.

Разработчик: Nintendo
В продаже: с 21 декабря
Количество игроков:
от 1 до 2
Жанр: Экшен, Шутер
от первого лица

© 2012 Ubisoft Entertainment. Все права защищены. Логотип ZombiU, Ubisoft и логотип Ubisoft являются товарными знаками Ubisoft Entertainment в США и/или других странах.